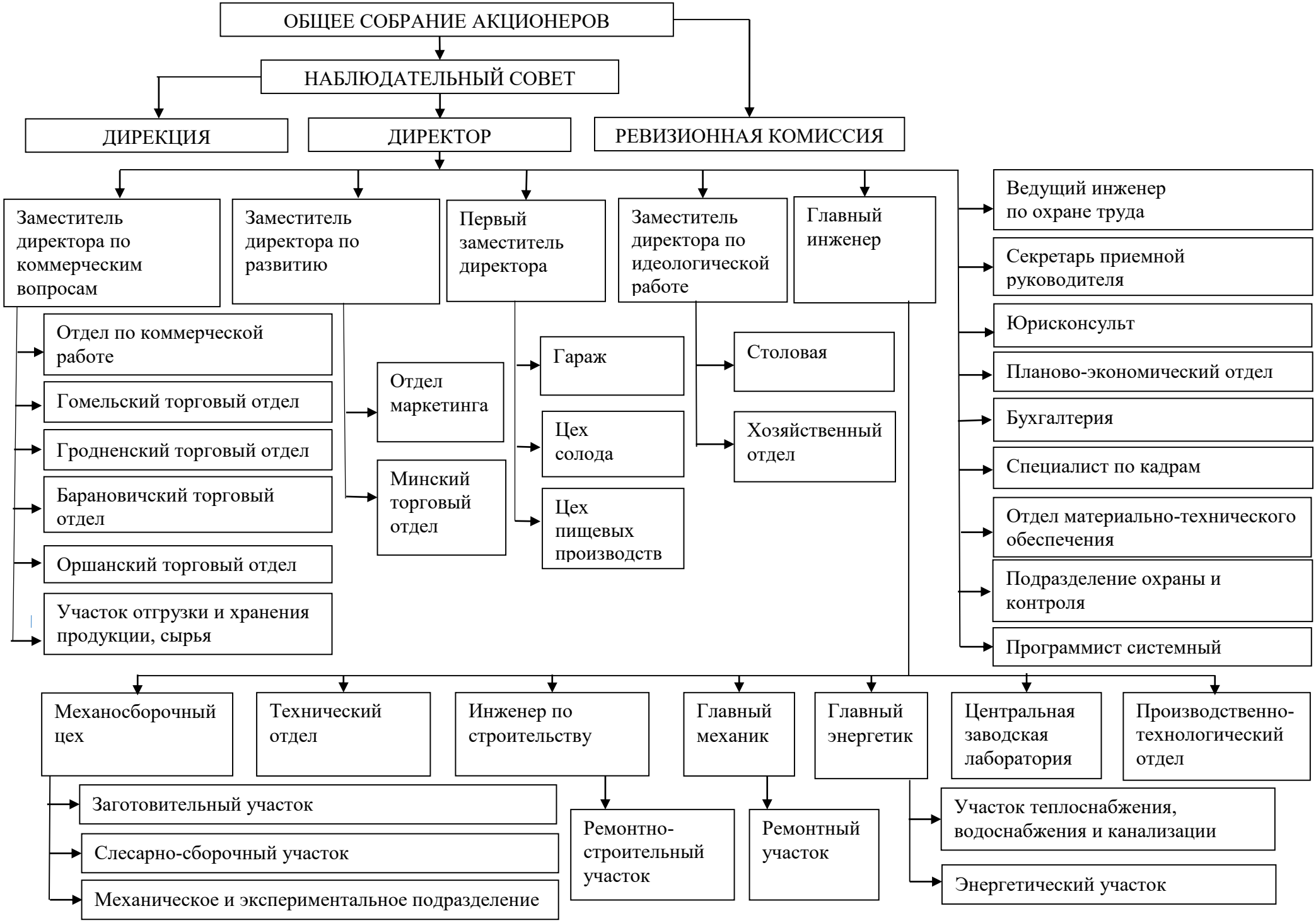
ОБЩЕЕ СОБРАНИЕ АКЦИОНЕРОВ
НАБЛЮДАТЕЛЬНЫЙ СОВЕТ
ДИРЕКЦИЯ
ДИРЕКТОР
РЕВИЗИОННАЯ КОМИССИЯ
Заместитель директора по коммерческим вопросам
Заместитель директора по развитию
Первый заместитель директора
Заместитель директора по идеологической работе
Главный инженер
Ведущий инженер по охране труда
Секретарь приемной руководителя
Юрисконсульт
Планово-экономический отдел
Бухгалтерия
Специалист по кадрам
Отдел материально-технического обеспечения
Подразделение охраны и контроля
Программист системный
Отдел по коммерческой работе
Гомельский торговый отдел
Гродненский торговый отдел
Барановичский торговый отдел
Оршанский торговый отдел
Участок отгрузки и хранения продукции, сырья
Отдел маркетинга
Минский торговый отдел
Гараж
Цех солода
Цех пищевых производств
Столовая
Хозяйственный отдел
Механосборочный цех
Технический отдел
Инженер по строительству
Главный механик
Главный энергетик
Центральная заводская лаборатория
Производственно-технологический отдел
Заготовительный участок
Слесарно-сборочный участок
Механическое и экспериментальное подразделение
Ремонтно-строительный участок
Ремонтный участок
Участок теплоснабжения, водоснабжения и канализации
Энергетический участок